



CHICKSORT 4.0

SORTOWANIE DROBIU NA MIARĘ XXI WIEKU

POTĘGA ROZWIĄZAŃ STEROWANIA PRODUKCJĄ
I DYSTRYBUCJĄ OPRACOWANYCH PRZEZ FOODMATE

Systemy kontroli produkcji, klasyfikacji i dystrybucji Foodmate zapewniają, że procesy przemysłowe przebiegają wydajnie i spójnie. Pomagają utrzymać przepustowość, jakość i wydajność. Systemy kontroli produkcji, klasyfikacji i dystrybucji mierzą, monitorują i kontrolują procesy oraz działania produkcyjne. Identyfikują i pomagają użytkownikom korygować wszelkie nieprawidłowości lub odchylenia od określonych wartości, ręcznie lub automatycznie. Celem jest upewnienie się, że produkcja jest spójna oraz ograniczenie strat produktu do minimum.

Nowa generacja ChickSort 4.0 opiera się na wiodących na świecie systemach kontrolujących ważenie, sortowanie i dystrybucję. ChickSort 4.0 ustanawia nowy standard jako najbardziej zaawansowane, przyjazne dla użytkownika, oparte na grafice oprogramowanie do klasyfikacji i dystrybucji na rynku.



foodmate

A DURAVANT COMPANY

CHICKSORT

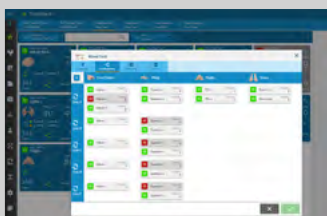

MIEJSCE DOCELOWE



STRZEMIONA



LINIA DZIELENIA

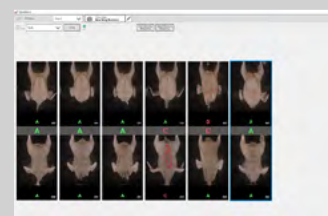

OCENA JAKOŚCIOWA

PANEL STEROWANIA CHICKSORT 4.0

Zaawansowany panel
pokazuje w skrócie:

- ✓ Aktualną produkcję
- ✓ Prędkość linii
- ✓ Łączną produkcję
- ✓ Wykres jakości klas
- ✓ Wykres całkowitej produkcji
- ✓ Wykres produkcji poszczególnych linii
- ✓ Średnią wagę tuszki
- ✓ Rozpiętość wagową tuszek
- ✓ Indywidualne prędkości linii
- ✓ Pozycję strzemienia wzorcowego
- ✓ Wydajność zawieszania na linii i łączną



Firma Foodmate opracowała ChickSort 4.0, opierając się na doświadczeniu zdobytym podczas wdrażania rozwiązań ChickSort 3.0 na całym świecie.

Aktualizacja systemu jest jeszcze bardziej intuicyjna i przyjazna dla użytkownika dzięki przeprojektowanemu interfejsowi. ChickSort 4.0 został opracowany do sterowania liniami ważenia, sortowania i dystrybucji Foodmate oraz liniami dzielenia Flex, aby zaspokoić potrzeby przetwórców drobiu dzisiaj i w przyszłości.

Zakłady przetwórcze mogą polegać na algorytmach ciągłego przeplanowywania ChickSort, aby zapewnić najlepszą klasyfikację każdej tuszki, utrzymując spójność produkcji i minimalizując straty produktu.

ChickSort 4.0 może łączyć się z Foodmate Data Portal i Data Dashboard, zapewniając pełny wgląd w cały proces rozbioru i trybowania.

CHICKSORT 4.0

WYKRYWANE NIEPRAWIDŁOWOŚCI:

- ✓ Brakujące strzemiona
- ✓ Uszkodzenia skóry
- ✓ Zawieszenie tuszki za 1 nogę
- ✓ Rozmiar
- ✓ Złamane skrzydła
- ✓ Brakujące elementy
- ✓ Długość łapy
- ✓ Oparzenia łapy
- ✓ Plamy żółci
- ✓ Siniaki
- ✓ Pióra
- ✓ Organy

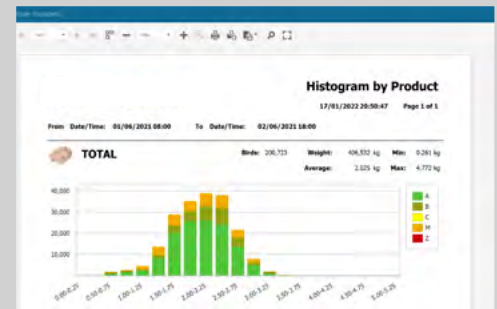

Robimy to w **prosty** sposób
Ty zmieniasz to w **zysk**



www.foodmateglobal.com // info@foodmate.nl

Holandia – USA – UK – Polska – Chiny – Korea – Brazylia